

## MEMORIAL DESCRITIVO

**PROPRIEDADE:** ÁREA OCUPADA PELO SR. FÁBIO LUIZ NOGUEIRA CABALLERO – PARTE DA FAZENDA DA MATA - MATRÍCULA 9823

**PROPRIETÁRIO:** COMPANHIA DE HABITAÇÃO DO ESTADO DE MINAS GERAIS – COHAB MINAS

**MUNICÍPIO:** RIBEIRÃO DAS NEVES      **UF:** MG

**COMARCA:** RIBEIRÃO DAS NEVES

**ÁREA:** 2.365,69 m<sup>2</sup>;

**PERÍMETRO (m):**234,21 m

### DESCRIÇÃO PERIMÉTRICA

Inicia-se a descrição deste perímetro no vértice denominado ' v1' , com coordenadas locais **E= 592.302,359 m e N= 7.814.860,597 m** dividindo-o com COHAB MINAS, por cerca; deste segue confrontando com COHAB MINAS com o azimute de 128°44'46" e a distância de 35,34 m até o vértice ' v17' **DE COORDENADAS E=592.329,922 m e N=7.814.838,479 m**; deste segue com o azimute de 96°02'37" e a distância de 7,20 m até o vértice ' v16' **DE COORDENADAS E=592.337,083 m e N=7.814.837,720 m**; deste segue com o azimute de 112°57'53" e a distância de 9,64 m até o vértice ' v15' **DE COORDENADAS E=592.345,963 m e N=7.814.833,958 m**; deste segue com o azimute de 113°02'41" e a distância de 28,99 m até o vértice ' v22' **DE COORDENADAS E=592.372,636 m e N=7.814.822,611 m**; deste segue com o azimute de 154°18'02" e a distância de 11,01 m até o vértice ' v21' **DE COORDENADAS E=592.377,409 m e N=7.814.812,692 m**; deste segue por cerca MARGEANDO ESTRADA com o azimute de 266°11'08" e a distância de 17,54 m até o vértice ' v20' **DE COORDENADAS E=592.359,912 m e N=7.814.811,526 m**; deste segue com o azimute de 262°49'41" e a distância de 66,50 m até o vértice ' v14' **DE COORDENADAS E=592.293,930 m e N=7.814.803,223 m**; deste segue por cerca confrontando com COHAB MINAS, área ocupada por Nilton Soares dos Reis com o azimute de 8°21'27" e a distância de 57,99 m até o vértice ' v1' **DE COORDENADAS E=592.302,359 m e N=7.814.860,597 m**; início de descrição, fechando assim o perímetro do polígono acima descrito com uma área superficial de 2.365,69 m<sup>2</sup>.

Ribeirão da Neves, 08 de Abril de 2021.

Alessander Oliveira Sousa  
Eng. Agrimensor – CREA 76.945/D

## MEMORIAL DESCRITIVO

**PROPRIEDADE:** ÁREA OCUPADA PELO SR. NILTON SOARES DOS REIS – PARTE DA FAZENDA DA MATA - MATRÍCULA 9823

**PROPRIETÁRIO:** COMPANHIA DE HABITAÇÃO DO ESTADO DE MINAS GERAIS – COHAB MINAS

**MUNICÍPIO:** RIBEIRÃO DAS NEVES UF: MG

**COMARCA:** RIBEIRÃO DAS NEVES

**ÁREA:** 5.560,94 m<sup>2</sup>;

**PERÍMETRO (m):**387,47 m

### DESCRIÇÃO PERIMÉTRICA

Inicia-se a descrição deste perímetro no vértice denominado ' **v5'** , com coordenadas locais: **E= 592.243,353 m e N= 7.814.878,998 m** dividindo-o com COHAB MINAS, por cerca; deste segue confrontando com COHAB MINAS com o azimute de 108°36'40" e a distância de 16,78 m até o vértice ' **v4' DE COORDENADAS E=592.259,253 m e N=7.814.873,643 m**; deste segue com o azimute de 113°01'20" e a distância de 18,68 m até o vértice ' **v3' DE COORDENADAS E=592.276,448 m e N=7.814.866,337 m**; deste segue com o azimute de 110°21'15" e a distância de 18,58 m até o vértice ' **v2' DE COORDENADAS E=592.293,867 m e N=7.814.859,874 m**; deste segue com o azimute de 85°08'03" e a distância de 8,52 m até o vértice ' **v1' DE COORDENADAS E=592.302,359 m e N=7.814.860,597 m**; deste segue por cerca, confrontando com COHAB MINAS, área ocupada pelo Sr Fábio Luiz Nogueira Caballero, com o azimute de 188°21'27" e a distância de 57,99 m até o vértice ' **v14' DE COORDENADAS E=592.293,930 m e N=7.814.803,223 m**; deste segue por cerca MARGEANDO ESTRADA, confrontando com a mesma com o azimute de 250°08'04" e a distância de 35,45 m até o vértice ' **v13' DE COORDENADAS E=592.260,592 m e N=7.814.791,178 m**; deste segue com o azimute de 242°07'54" e a distância de 14,73 m até o vértice ' **v12' DE COORDENADAS E=592.247,572 m e N=7.814.784,293 m**; deste segue com o azimute de 300°24'16" e a distância de 4,22 m até o vértice ' **v11' DE COORDENADAS E=592.243,929 m e N=7.814.786,431 m**; deste segue com o azimute de 212°52'11" e a distância de 10,56 m até o vértice ' **v10' DE COORDENADAS E=592.238,197 m e N=7.814.777,561 m**; deste segue com o azimute de 235°47'54" e a distância de 3,81 m até o vértice ' **v9' DE COORDENADAS E=592.235,050 m e N=7.814.775,422 m**; deste segue com o azimute de 230°42'21" e a distância de 51,39 m até o vértice ' **v8' DE COORDENADAS E=592.195,277 m e N=7.814.742,874 m**; deste segue por muro, confrontando com TERCEIROS com o azimute de 27°01'59" e a distância de 81,00 m até o vértice ' **v7' DE COORDENADAS E=592.232,094 m e N=7.814.815,028 m**; deste segue com o azimute de 11°40'30" e a distância de 63,13 m até o vértice ' **v6' DE COORDENADAS E=592.244,868 m e N=7.814.876,852 m**; deste segue com o azimute de 324°46'18" e a

distância de 2,63 m até o vértice '**v5**' DE COORDENADAS **E=592.243,353 m** e **N=7.814.878,998 m**; início de descrição, fechando assim o perímetro do polígono acima descrito com uma área superficial de 5.560,94 m<sup>2</sup>.

Ribeirão da Neves, 08 de Abril de 2021.

Alessander Oliveira Sousa  
Eng. Agrimensor – CREA 76.945/D

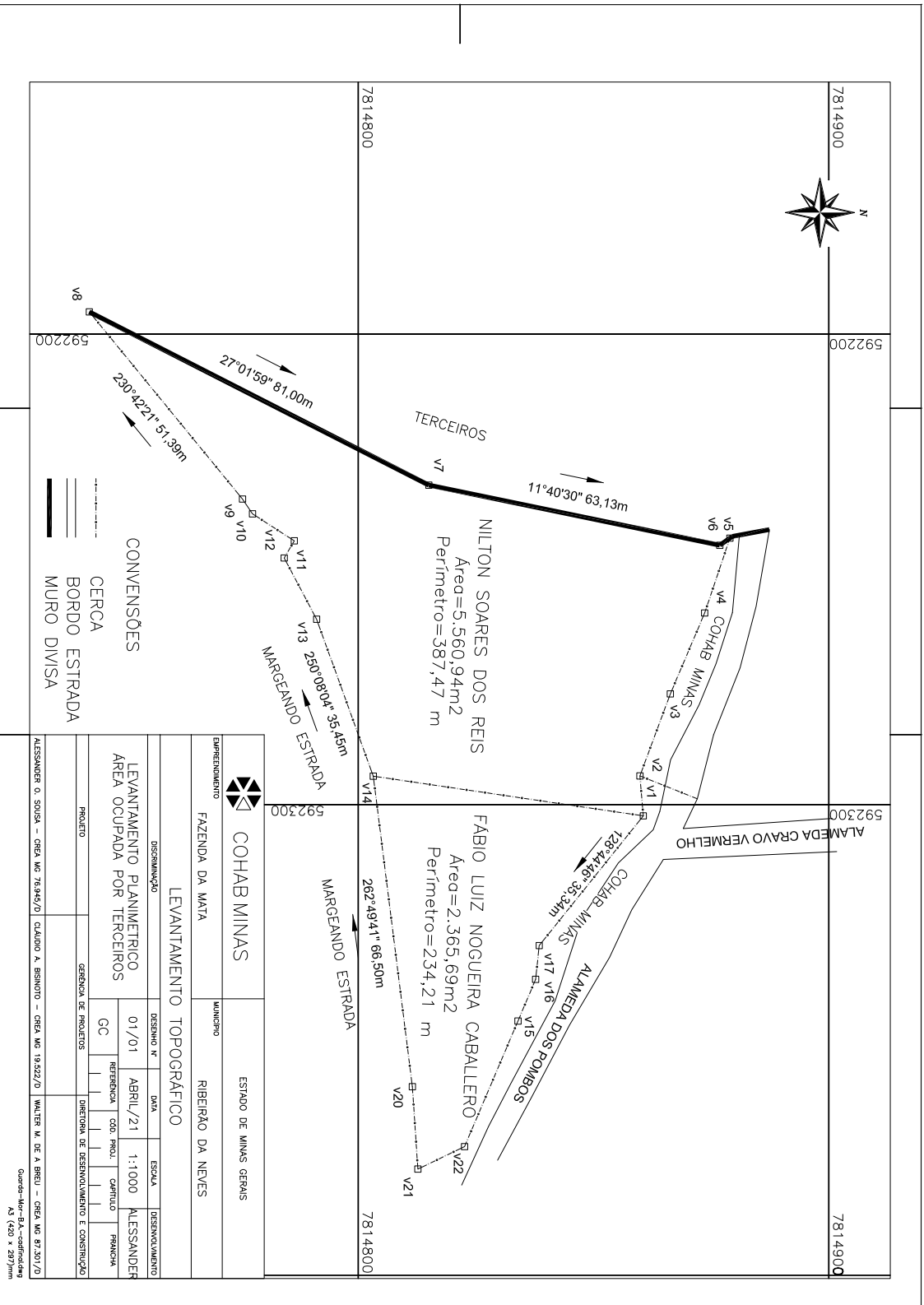

<b>COHAB MINAS</b>		ESTADO DE MINAS GERAIS	
FAZENDA DA MATA		MUNICÍPIO RIBERAÇÃO DA NEVES	
<b>LEVANTAMENTO TOPOGRÁFICO</b>			
DISCIPLINA	DESENHO Nº	DATA	ESCALA
LEVANTAMENTO PLANIMÉTRICO	01/01	ABRIL/21	1:1000
ÁREA OCUPADA POR TERCEIROS	REFERÊNCIA	COO. PROJ.	CAPÍTULO
	GC		FRANCA
PROJETO	GERENÇA DE PROJETOS	DIRETORIA DE DESENVOLVIMENTO E CONSTRUÇÃO	
ALESSANDER D. SOUSA - CREA MG 78.945/D CALUJO A. BRINOTO - CREA MG 19.522/D WALTER M. DE A. BREU - CREA MG 87.201/D			
Quando-Mor-Ba-Coordenadas A3 (420 x 287)mm			